



## REGIONE BASILICATA

Direzione Generale per le Politiche Agricole, Alimentari e Forestali  
Ufficio Foreste e Tutela del Territorio  
Via Vincenzo Verrastro 10, 85100 Potenza (PZ)  
Punto di contatto: Dott. For. Francesca Antonucci: 0971/668044  
e-mail: francesca.antonucci@regione.basilicata.it

### Report Incendio

#### Dati incendio

Data: 01/08/2022  
Comune: Policoro Località: Madonnelle  
Categoria: Boscata

#### Particelle

Comune	Foglio	Particella	Livello	Area tot. particella (m <sup>2</sup> )	Area Percorsa dal fuoco (m <sup>2</sup> )
Policoro (MT)	2	318	PARTICELLE	4272	1986
Policoro (MT)	2	330	PARTICELLE	92465	127
Policoro (MT)	2	344	PARTICELLE	30070	2606
Policoro (MT)	2	348	PARTICELLE	10456	28
Policoro (MT)	2	354	PARTICELLE	18093	14697
Policoro (MT)	2	390	PARTICELLE	7529	2751
Policoro (MT)	2	392	PARTICELLE	1212	223
Policoro (MT)	2	393	PARTICELLE	2286	105
Policoro (MT)	2	396	PARTICELLE	829	829
Policoro (MT)	2	4	PARTICELLE	24134	446
Policoro (MT)	2	707	PARTICELLE	18786	3413
Policoro (MT)	2		ACQUE	308887	136735
Scanzano Jonico (MT)	79	105	PARTICELLE	33210	12537
Scanzano Jonico (MT)	79	193	PARTICELLE	74273	22

Comune	Foglio	Particella	Livello	Area tot. particella (m <sup>2</sup> )	Area Percorsa dal fuoco (m <sup>2</sup> )
Scanzano Jonico (MT)	79	201	PARTICELLE	2256	453
Scanzano Jonico (MT)	79	204	PARTICELLE	16738	31
Scanzano Jonico (MT)	79	99	PARTICELLE	39353	18
Scanzano Jonico (MT)	79		ACQUE	95417	87233
					264240

#### Avvertenze

1. Per la generazione di questo report e per le elaborazioni spaziali sotto esplicitate è stato utilizzato lo strato informativo catastale della RSDI della Regione Basilicata (di seguito chiamato "layer catastale") aggiornato alla data del 31 Ottobre 2022.
2. L'elenco delle particelle catastali percorse dal fuoco per ciascun incendio è stato generato intersecando spazialmente il poligono dell'incendio con il layer catastale.
3. L'area totale delle particelle in m<sup>2</sup> è stata calcolata sul layer catastale.
4. L'area percorsa dal fuoco in m<sup>2</sup>, essendo stata calcolata a seguito della intersezione spaziale fra poligono dell'incendio e layer catastale (punto 2), non è esente da errori non sistematici dovuti a vari fattori, quali, ad esempio,
  - a. eventuali inesattezze nella perimetrazione dell'incendio,
  - b. inesattezze nella perimetrazione delle particelle del layer catastale,
  - c. deformazioni geometriche nel layer catastale.
5. Incendi che hanno interessato categorie di suolo differenti (boscata, non boscata, pascolo) sono stati perimetrati distintamente, e, pertanto, sono indicati in report distinti. In tali casi, per avere la situazione completa dell'evento, è necessario stampare tutti i report riferiti allo stesso evento.
6. Non tutti gli eventi verificatisi in aree appartenenti a due o più comuni sono stati, in fase di digitalizzazione, suddivisi geometricamente sulla base dei confini comunali. In questi casi l'incendio è stato assegnato ad un unico comune e, conseguentemente, nel report saranno elencate anche le particelle catastali appartenenti agli altri comuni.
7. Metadati, servizi web (wms, wfs) e download dei poligoni degli incendi (raggruppati per anno) sono disponibili nel Catalogo dei GeoDati della RSDI: <http://rsdi.regione.basilicata.it/Catalogo>

# REGIONE BASILICATA

## COMUNE DI POLICORO (MT)

Perimetrazione delle aree percorse dal fuoco

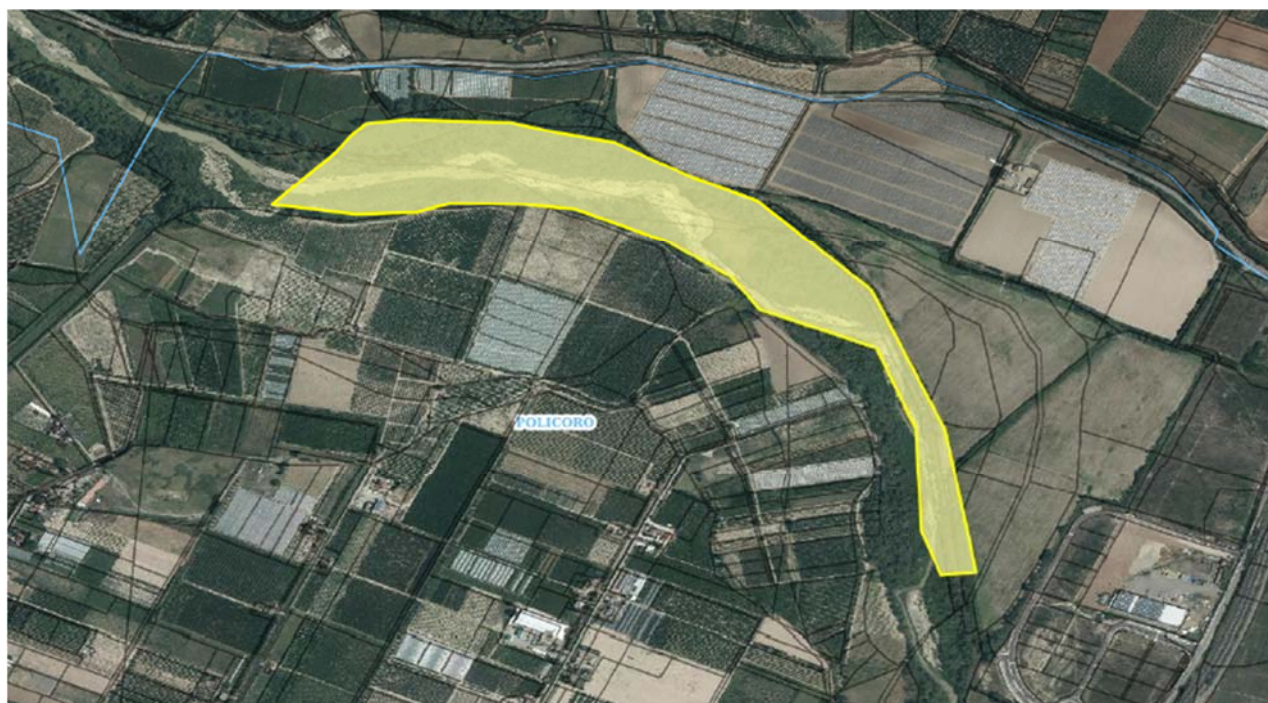

COMUNE DI POLICORO

Località Madonnelle  
Evento del 01/08/2022

Foglio n.2

P.lle

318,330,344,348,354,390,392,393,396,4,7

07