



REGIONE BASILICATA

Direzione Generale per le Politiche Agricole, Alimentari e Forestali
Ufficio Foreste e Tutela del Territorio
Via Vincenzo Verrastro 10, 85100 Potenza (PZ)
Punto di contatto: Dott. For. Francesca Antonucci: 0971/668044
e-mail: francesca.antonucci@regione.basilicata.it

Report Incendio

Dati incendio

Data: 28/08/2020
Comune: Policoro Località: Bosco Pantano
Categoria: Boscata

Particelle

Comune	Foglio	Particella	Livello	Area tot. particella (m ²)	Area Percorsa dal fuoco (m ²)
Policoro (MT)	16	47	PARTICELLE	25275	103
Policoro (MT)	16	62	PARTICELLE	172246	4789
Policoro (MT)	16		ACQUE	31259	869
					5761

Avvertenze

1. Per la generazione di questo report e per le elaborazioni spaziali sotto esplicitate è stato utilizzato lo strato informativo catastale della RSDI della Regione Basilicata (di seguito chiamato "layer catastale") aggiornato alla data del 31 Ottobre 2022.
2. L'elenco delle particelle catastali percorse dal fuoco per ciascun incendio è stato generato intersecando spazialmente il poligono dell'incendio con il layer catastale.
3. L'area totale delle particelle in m² è stata calcolata sul layer catastale.
4. L'area percorsa dal fuoco in m², essendo stata calcolata a seguito della intersezione spaziale fra poligono dell'incendio e layer catastale (punto 2), non è esente da errori non sistematici dovuti a vari fattori, quali, ad esempio,
 - a. eventuali inesattezze nella perimetrazione dell'incendio,
 - b. inesattezze nella perimetrazione delle particelle del layer catastale,
 - c. deformazioni geometriche nel layer catastale.
5. Incendi che hanno interessato categorie di suolo differenti (boscata, non boscata, pascolo) sono stati perimetrati distintamente, e, pertanto, sono indicati in report distinti. In tali casi, per avere la situazione completa dell'evento, è necessario stampare tutti i report riferiti allo stesso evento.
6. Non tutti gli eventi verificatisi in aree appartenenti a due o più comuni sono stati, in fase di digitalizzazione, suddivisi geometricamente sulla base dei confini comunali. In questi casi l'incendio è stato assegnato ad un unico comune e, conseguentemente, nel report saranno elencate anche le particelle catastali appartenenti agli altri comuni.
7. Metadati, servizi web (wms, wfs) e download dei poligoni degli incendi (raggruppati per anno) sono disponibili nel Catalogo dei GeoDati della RSDI: <http://rsdi.regione.basilicata.it/Catalogo>

REGIONE BASILICATA
COMUNE DI POLICORO (MT)
Perimetrazione delle aree percorse dal fuoco

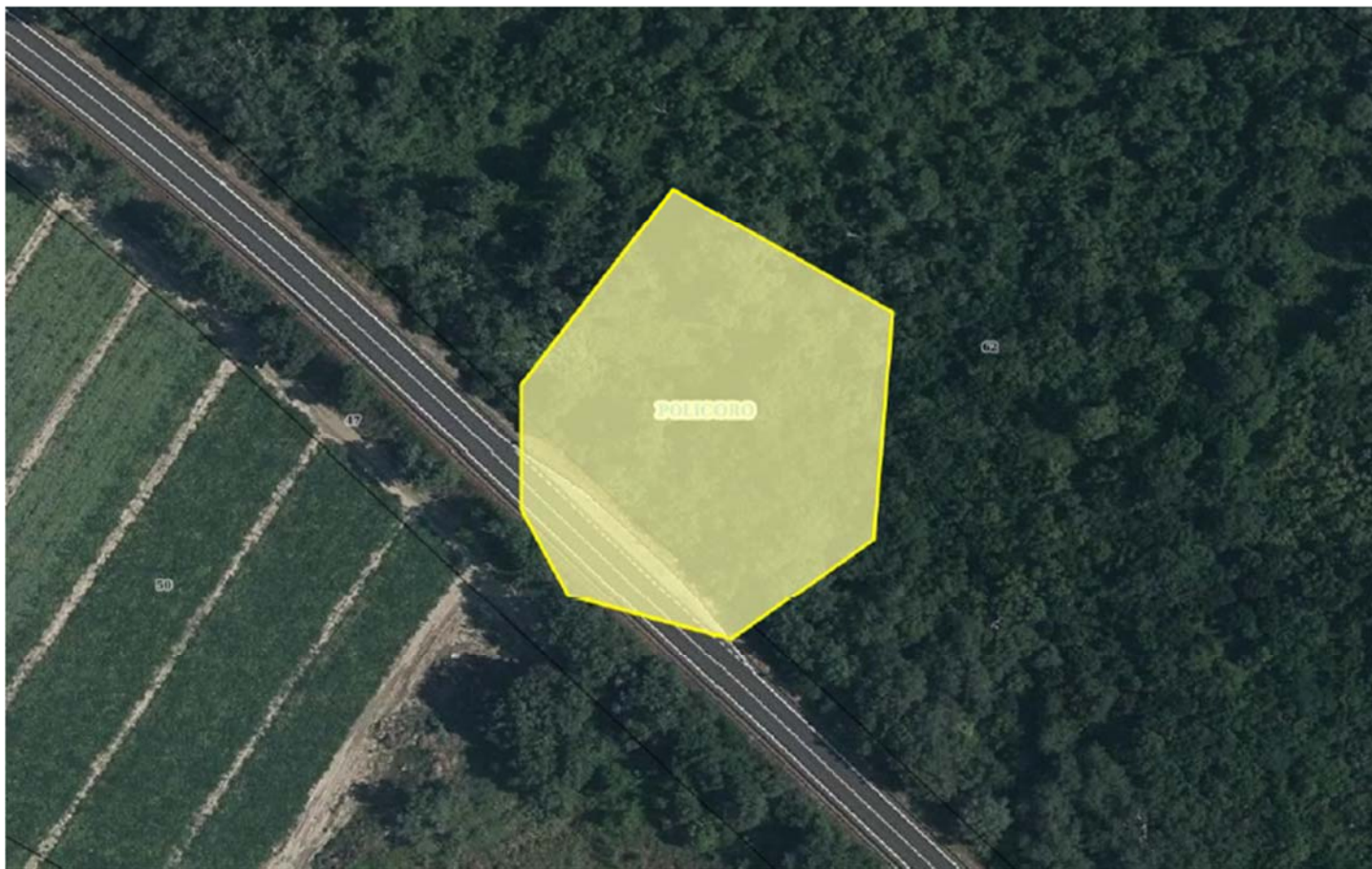

COMUNE DI POLICORO

Località Bosco Pantano
Evento del 28/08/2020

Foglio n. 16

P.lle 47,62