



SPORTELLO FAMI

Lo **Sportello Fami**, inteso come articolazione degli Sportelli Immigrati del Comune di Policoro, rappresenta il punto di accesso al sistema locale dei servizi sociali finalizzato a fornire informazioni e orientamento ai cittadini sui diritti e le opportunità sociali.

The Fami Desk, understood as an articulation of the Immigrant Counters of the Municipality of Policoro, represents the access point to the local social service system aimed at providing information and guidance to citizens on social rights and opportunities.

Forniamo servizi di:

- Informazione e supporto
- Orientamento civico oltre che giuridico-amministrativo
- Assistenza socio-sanitaria
- Supporto all'inserimento scolastico
- Orientamento al lavoro e sostegno all'occupabilità

We provide services of:

- Information and support
- Civic as well as legal
- Administrative guidance
- Social and health care assistance
- School placement support
- Work orientation and employability support

SPORTELLO IMMIGRATI

Immigrant Desk

Lunedì | Venerdì: 16:00 -18:00
 Mercoledì: 17:00 -19:00
 Sabato: 10:00 -12:00

Monday | Friday: 16:00 -18:00
 Wednesday: 17:00 -19:00
 Saturday: 10:00 -12:00

CONTATTI

contacts

Labriola Antonio
a.labriola@policoro.basilicata.it
 0835/9019219

Santarcangelo Luca Giuseppe
l.santarcangelo@policoro.basilicata.it
 0835/9019219

Carlomagno Antonietta
a.carlomagno@policoro.basilicata.it
 08359/9019219

Di Ciancia Maria Antonietta
m.diciancia@policoro.basilicata.it
 0835/9019219

ACCESSO AL SERVIZIO SERVICE ACCESS

1° Piano della casa Comunale
 P.zza Aldo Moro 1
 c/o Uffici Servizi Demografici

*Traduzione a cura di
 Iskra Cooperativa Sociale*

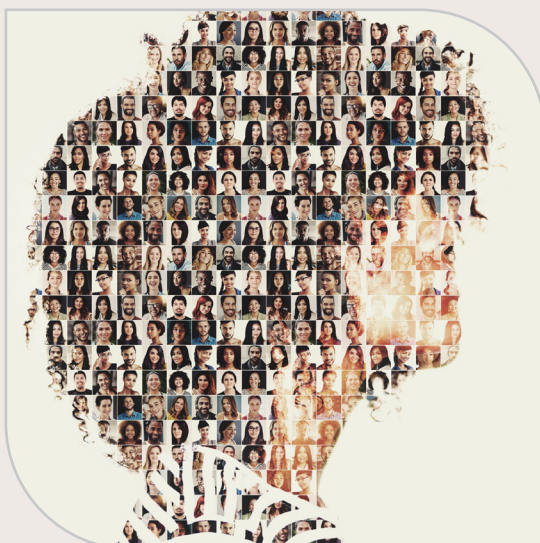

UNIONE EUROPEA



REGIONE BASILICATA



MINISTERO del LAVORO
e delle POLITICHE SOCIALI



MINISTERO
DELL'INTERNO