



**- REGOLAMENTO URBANISTICO -  
COMUNE DI POLICORO**



-  - Perimetro del comparto
-  - Fabbricati realizzati
-  - Fabbricati da realizzare

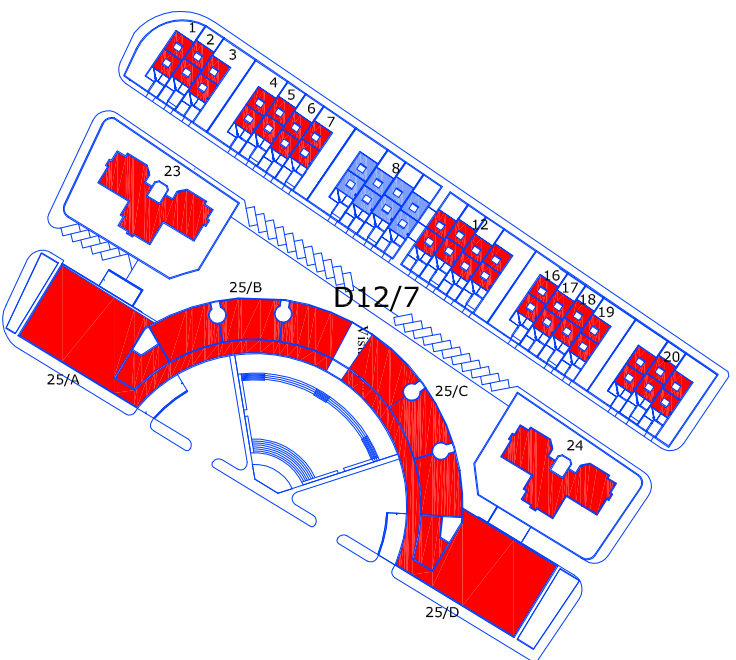

**PIANO DI LOTTIZZAZIONE - COMPARTO D12/7  
AREE PER IL TERZIARIO DIREZIONALE**

**DATI DI P.R.G.:**

- SUPERFICIE DEL COMPARTO: mq. 21.818
- I<sub>th</sub> (Indice di Fabbricabilità Territoriale) dir.: mc/mq. 0,75
- I<sub>ft</sub> (Indice di Fabbricabilità Territoriale) res.: mc/mq. 0,75
- SUPERFICIE TERRITORIALE DEL COMPARTO: mq. 20.400

**ESTREMI DI APPROVAZIONE:**

- P. di L. approvato con D.C.C. n.43 del 16/11/1999
- Variante al P. di L. approvata con D.C.C. n.15 del 25/06/2009

**TABELLA RIASSUNTIVA RELATIVA ALL'ATTIVAZIONE**

LOTTO N.	Vol. loc. progettato da P. di L. (mc)	Volume attuato (mc)	Volume da attuare (mc)
1	100% res. 400,00	400,00	0,00
2	100% res. 400,00	400,00	0,00
3	100% res. 400,00	400,00	0,00
4	100% res. 400,00	400,00	0,00
5	100% res. 400,00	400,00	0,00
6	100% res. 400,00	400,00	0,00
7	100% res. 400,00	400,00	0,00
8	100% res. 1.200,00	0,00	1.200,00
12	100% res. 1.029,00	0,00	0,00
16	100% res. 400,00	400,00	0,00
17	100% res. 400,00	400,00	0,00
18	100% res. 400,00	400,00	0,00
19	100% res. 400,00	400,00	0,00
20	100% res. 1.200,00	0,00	0,00
23	100% res. 3.100,00	3.100,00	0,00
24	100% res. 3.100,00	3.100,00	0,00
25/A	100% dir. 5.785,50	5.785,50	0,00
25/B	% dir. 2.316,00	2.316,00	0,00
25/B	% dir. 2.316,00	2.316,00	0,00
25/C	% res. 1.169,00	1.169,00	0,00
25/D	100% dir. 5.950,50	5.950,50	0,00
<b>Totale dir.</b>	<b>16.368,00</b>	<b>16.368,00</b>	<b>0,00</b>
<b>Totale res.</b>	<b>16.367,00</b>	<b>15.167,00</b>	<b>1.200,00</b>

**PdI D12/7 : ABITANTI N° 163**

STANDARD	Attuato (mq)	(mq/lab)
i	0	0
a	0	0
v	3402,41	20,87
p	2034,36	12,48
<b>Monetizzato</b>		

<b>Totale</b>	<b>5436,77</b>	<b>33,35</b>
---------------	----------------	--------------