

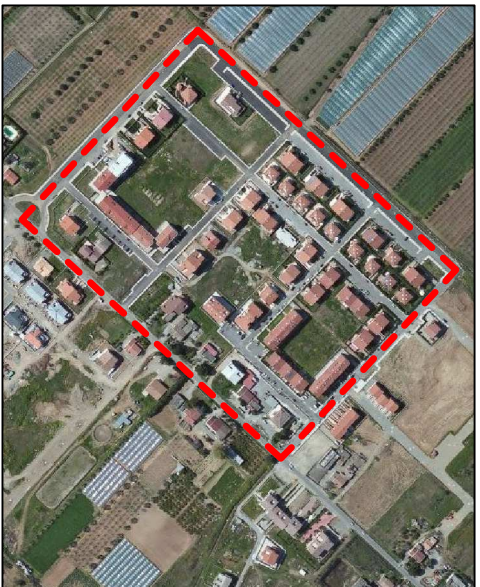



**- REGOLAMENTO URBANISTICO -
COMUNE DI POLICORO**

**PIANO DI LOTTIZZAZIONE - COMPARTO C1/8
ZONA RESIDENZIALE SEMINTENSIVA**



Vista aerea

-  - Perimetro del comparto
-  - Fabbricati realizzati
-  - Fabbricati da realizzare



DATI DI P.R.G.:

- SUPERFICIE DEL COMPARTO: mq. 97.532
- It_c (Indice di Fabbricabilità Teritoriale) : mt/mq 1,00
- SUPERFICIE TERRITORIALE al netto della viabilità: mq 81.900

ESTREMI DI APPROVAZIONE:

- P. di L. approvato con D.C.C. n.42 del 16/11/1999
- Variante al P. di L. approvata con D.C.C. n.11 del 30/03/2007

TABELLA RINVIATIVA RELATIVA ALL'ATTIVAZIONE

LOTTON.	Vol. att. di P. di L. (mq)	Volume attuale (mq)	Volume da attuare (mq)
A.1.1	970,00	0,00	970,00
A.1.2	970,00	0,00	970,00
A.1.3	970,00	0,00	970,00
A.1.4	580,00	580,00	0,00
A.1.5	580,00	0,00	580,00
A.1.6	580,00	0,00	580,00
A.1.7	580,00	0,00	580,00
A.1.8	580,00	0,00	580,00
A.2.1	960,00	960,00	0,00
A.2.2	960,00	960,00	0,00
A.2.3	960,00	0,00	960,00
A.2.4	960,00	0,00	960,00
A.2.5	960,00	0,00	960,00
A.2.6	960,00	960,00	0,00
A.3.1	2.700,00	2.700,00	0,00
A.3.2	4.050,00	4.050,00	0,00
A.3.3	2.160,00	2.160,00	0,00
A.3.4	4.050,00	4.050,00	0,00
A.3.5	2.700,00	0,00	2.700,00
A.4.1	1.050,00	1.050,00	0,00
A.4.2	635,00	635,00	0,00
A.4.3	511,00	511,00	0,00
A.4.4	1.050,00	0,00	1.050,00
B.1.1	970,00	970,00	0,00
B.1.2	970,00	970,00	0,00
B.1.3	970,00	970,00	0,00
B.1.4	580,00	580,00	0,00
B.1.5	580,00	580,00	0,00
B.1.6	580,00	580,00	0,00
B.1.7	580,00	580,00	0,00
B.1.8	580,00	580,00	0,00
B.2.1	850,00	850,00	0,00
B.2.2	850,00	850,00	0,00
B.2.3	970,00	970,00	0,00
B.2.4	850,00	850,00	0,00
B.2.5	850,00	850,00	0,00
B.2.6	970,00	970,00	0,00
B.3.1	970,00	970,00	0,00
B.3.2	2.250,00	2.250,00	0,00
B.3.3	850,00	850,00	0,00
B.3.4	2.250,00	2.250,00	0,00
B.3.5	2.250,00	0,00	2.250,00
B.3.6	2.250,00	2.250,00	0,00
B.4.1	1.135,00	1.135,00	0,00
B.4.2	390,00	390,00	0,00
B.4.3	1.075,00	1.075,00	0,00
B.4.4	840,00	840,00	0,00
C.1.1	950,00	950,00	0,00
C.1.2	580,00	580,00	0,00
C.1.3	950,00	950,00	0,00
C.1.4	580,00	580,00	0,00
C.1.5	580,00	580,00	0,00
C.1.6	580,00	580,00	0,00
C.1.7	580,00	580,00	0,00
C.2.1	1.900,00	1.900,00	0,00
C.2.2	1.480,00	1.480,00	0,00
C.2.3	1.900,00	1.900,00	0,00
C.3.1	10.381,00	10.381,00	0,00
C.4.1	1.390,00	1.390,00	0,00
C.4.2	1.096,00	1.096,00	0,00
C.4.3	1.360,00	1.360,00	0,00
Totale	81.900,00	74.350,00	6.550,00

PdI C/18 : ABRITANI N°819	
STANDARD	Attuale (mq)
I	0
a	0
V	14722
P	5280
Manifatturo	65

Totale	20.002	24.42
---------------	---------------	--------------