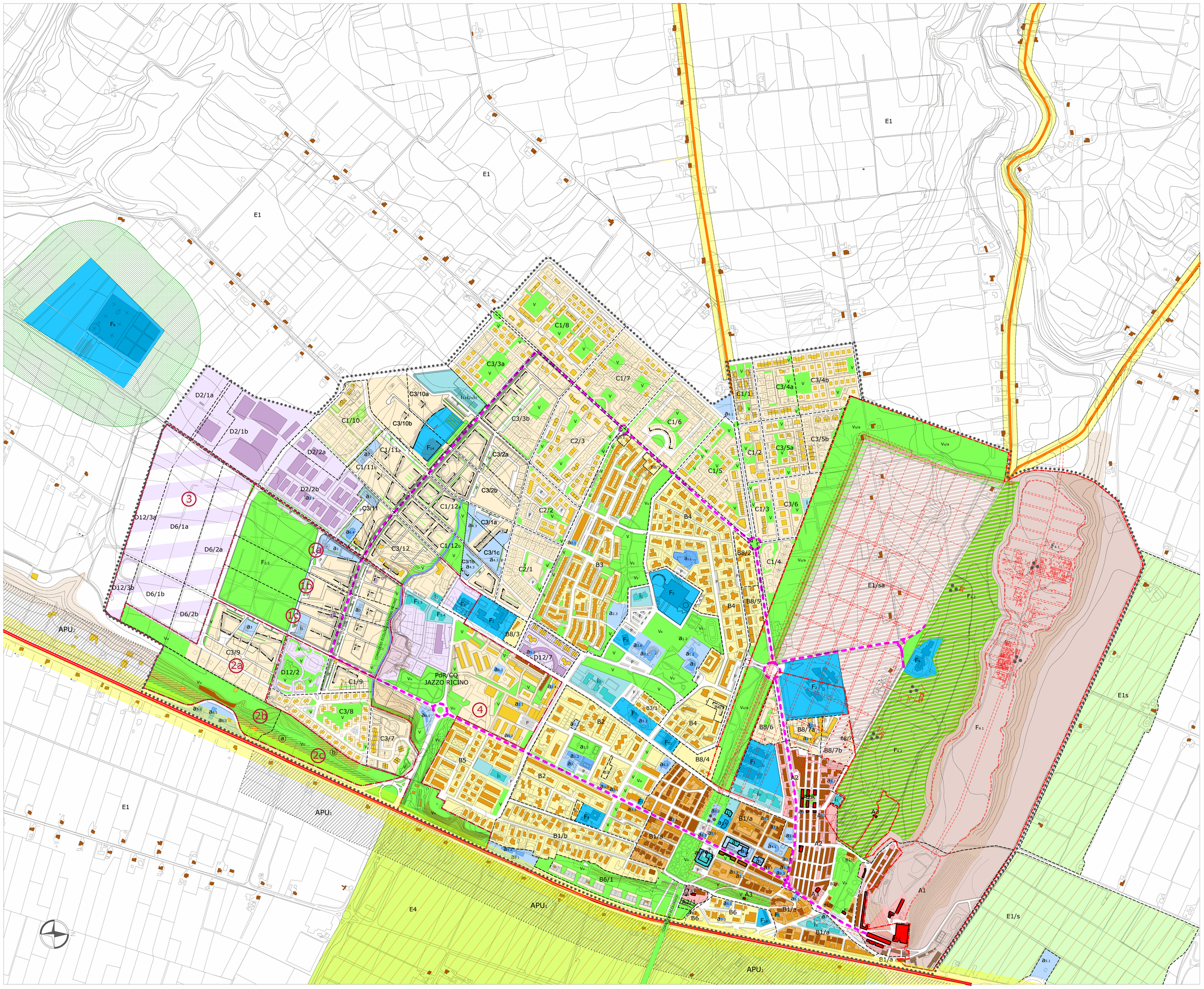

LEGENDA

LIMITE A.U. — LIMITE AMBITO PERIURBANO — LIMITE DI ZONA — LIMITE DI COMPARTO URBANISTICO

Previsioni strutturali e ricognitive (art.10-c.7 NTA): limite P.O. — LIMITE DI AMBITO URBANISTICO

AMBITO URBANO

- Città da conservare

TESSUTI DI HERAKLEIA — VINCOLO ARCHEOLOGICO — BENI DI INTERESSE ARCHEOLOGICO

A1: TESSUTI DEL CASTELLO BARONALE E DEI CASALINI — A3: BENI DI VALORE STORICO - AMBIENTALE

A2: TESSUTI DELLA BORGATA VECCHIA — E1/sa: AREE AGRICOLE DI SALVAGUARDIA ARCHEOLOGICA

- Città consolidata e/o in completamento

tessuti residenziali

B1/a: TESSUTI DELLA BORGATA DELLA RIFORMA

B1/a: EDIFICI ORIGINARI E TIPOLOGIE RICONOSCIBILI

B1/b -c: TESSUTI DI INTEGRAZIONE DELLA BORGATA

B2: TESSUTI DEL 1° Pdz

B3-B3/1: TESSUTI DEL 2° Pdz

B4-B4/1: TESSUTI DEL 3° Pdz

B5: TESSUTI DEL PP ZONA OVEST

B6: TESSUTI DEL PP SERVIZI URBANI

B7: ZONE DI COMPLETAMENTO FUNZIONALI

B8/1-8: ZONE DI COMPLETAMENTO URBANO

tessuti per attività produttive

D2/1a-b , D2/2a-b : ZONE PER INSEDIAMENTI PRODUTTIVI

D12/2-7: AREE PER INSEDIAMENTI RESIDENZIALI / TURISTICO-DIREZIONALI

- Città da integrare

EDILIZIA REALIZZATA — EDILIZIA PREVISTA DA PdL APPROVATI

tessuti residenziali di PRG/1999

C1: ZONA RESIDENZIALE SEMINTENSIVA

C2: ZONA RESIDENZIALE SEMIESTENSIVA

C3: ZONA RESIDENZIALE ESTENSIVA

a: AREE DI POSSIBILE UTILIZZAZIONE EDILIZIA:
a: ZONA VR/ PRG (art.39 NTA)
b: ZONA C3.8 (art.37-39 NTA)

dorsale Urbana del "Viale Meridionale" (art.34/NTA)

CORPI EDILIZI ED ALLINEAMENTI DI PROGETTO — ① : TIPOLOGIE EDILIZIE — 1a AMBITI E SUB-AMBITI URBANISTICI

Caratteristiche Geomorfologiche

AREE CON CRITICITA' PUNTUALI E MODERATE — AREE CON CRITICITA' DI LIVELLO MEDIO E DIFFUSO — AREE CON CRITICITA' DI LIVELLO ELEVATO SIA PUNTUALI CHE DIFFUSE

AMBITO PERIURBANO

APU

AMBITO EXTRAURBANO

E.1: AREE AGRICOLE ORDINARIE — E4: AREE AGRICOLE IN AMBITO PAESISTICO

E1/s: AREE AGRICOLE DI SALVAGUARDIA

SUOLI RISERVATI ALL'ARMATURA URBANA (SRAU)

ATTREZZATURE PER ISTRUZIONE E CULTURA

- i_1 = ASILI NIDO E SCUOLE MATERNE
- i_2 = SCUOLE ELEMENTARI
- i_3 = SCUOLE MEDIE

ATTREZZATURE DI INTERESSE COMUNE

- a_1 CHIESE
  - $a_{1.2}$ = Locali annessi
- a_2 SANITARIE
  - $a_{2.1}$ = Farmacie e Parafarmacie
  - $a_{2.2}$ = Distretto sanitario
  - $a_{2.3}$ = Centri sociali
  - $a_{2.4}$ = Centri di fisioterapia
  - $a_{2.5}$ = Commissione Invalidi Civili e Sede 118
- a_3 COLLETTIVE, UFFICI
  - $a_{3.1}$ = Municipio
  - $a_{3.2}$ = Poste
  - $a_{3.3}$ = Banche
  - $a_{3.4}$ = Polizia municipale
  - $a_{3.5}$ = Bagni pubblici
  - $a_{3.6}$ = Altri uffici
- a_4 MERCATI
  - $a_{4.1}$ = Mercato comunale
  - $a_{4.2}$ = Centri commerciali
  - $a_{4.3}$ = Area Mercatale
- a_5 RICETTIVI
  - $a_{5.1}$ = Alberghi
  - $a_{5.2}$ = Ristoranti
- a_6 TECNOLOGICHE
  - $a_{6.1}$ = Distributori carburante
  - $a_{6.2}$ = Telecom
  - $a_{6.3}$ = Enel
  - $a_{6.4}$ = Ex Mattatoio
- a_7 CULTURALI
  - $a_{7.1}$ = Biblioteca

ATTREZZATURE DI INTERESSE GENERALE

- F_1 = SCUOLE SUPERIORI
- F_2 = OSPEDALE
- F_3 = PARCHI A VALENZA TERRITORIALE
- F_4 = MUSEO ARCHEOLOGICO
- $F_{4.1}$ = PARCO ARCHEOLOGICO
- F_5 = PALAZZETTO DELLO SPORT POLIVALENTE
- F_6 = CIMITERO
- F_7 = TERMINAL BUS
- F_8 = CARABINIERI
- F_9 = POLIZIA STRADALE
- F_{10} = VIGILI DEL FUOCO
- F_{11} = GUARDIA DI FINANZA
- F_{12} =STAZIONE E RETE FERROVIARIA
- F_{13} =ZONE PER RETI ED IMPIANTI TECNOLOGICI
- F_{14} =TEATRO/AUDITORIUM

SISTEMA DEL VERDE

- V = VERDE PUBBLICO
- V_S = VERDE SPORTIVO
- $V_{p/r}$ = VERDE DI RISPETTO
- V_U = PARCO URBANO

FASCIA DI RISPETTO CIMITERIALE

SISTEMA DEI PARCHEGGI (esistenti) — ***SISTEMA DEI PARCHEGGI (previsti)***

Sistema relazionale: Viabilità principale

STRADE STATALI — STRADE PROVINCIALI — STRADE COMUNALI

FASCE DI RISPETTO: 40 — 20

VIALI DEL "RING"

CITTA' DI POLICORO

PROVINCIA DI MATERA

REGOLAMENTO URBANISTICO

L.R. n. 23/1999

Progettista	*Consulenti*	*Collaboratori*	*R.U.P.*
Arch. Lorenzo ROTA	Ing. Nicolino TARSIA Ing. Nicola MONTESANO Geol. Vincenzo RINALDI	Ing. Giuliana MOREA	Ing. Salvatore Pietrantonio DEMARCO

CENTRO URBANO PROGETTO

DATA	Marzo 2014	TAVOLA	P2
AGGIORNAMENTI	ARCHIVIO 58U		
SCALA	1:4000		